Fundación AENILCE para la atención, habilitación y educación de niños con lesión cerebral

MEMORIA 2019

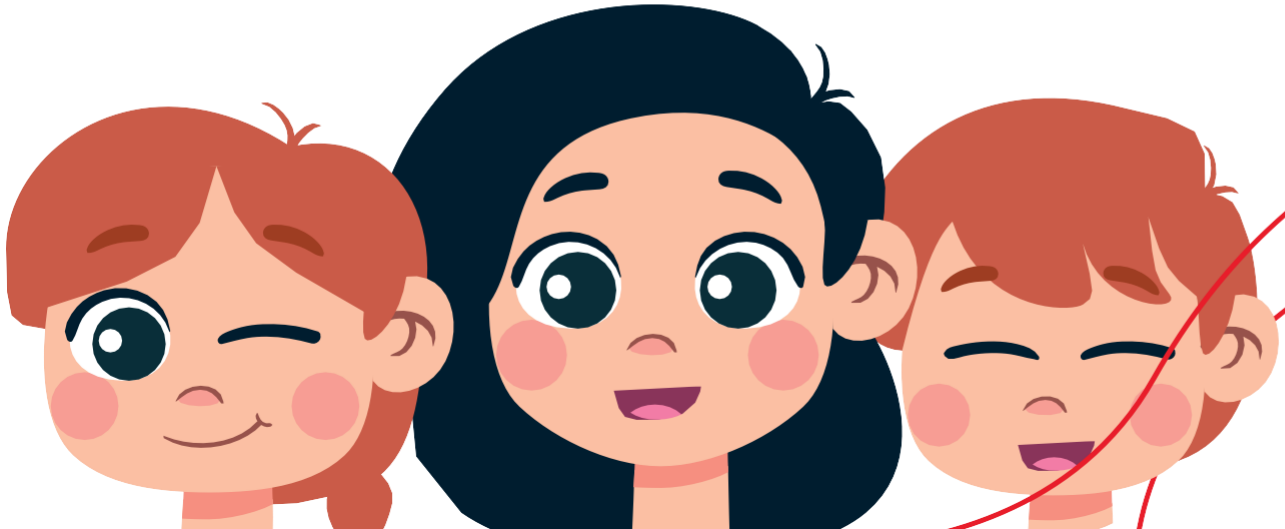

aenilce
fundación

ÍNDICE

Carta de la presidenta
Historia
Equipo de trabajo
Colaboraciones
Datos económicos 2019
Centro educación especial
Centro de rehabilitación
Otras actuaciones

aenilce
fundación

Carta de la presidenta

Queridos amigas y amigos de la Fundación AENILCE: una vez más, me acerco a todos ustedes para testimoniarles otro año de andadura para y por los menores, adolescentes y jóvenes con lesión cerebral y afines.

El año 2019 fue un periodo positivo para nuestra fundación: afianzamos la gran mayoría de nuestros programas y servicios de atención directa a 45 usuarios, estuvimos muy implicados en la representación institucional de la parálisis cerebral en la ciudad de Madrid, sensibilizamos y concienciamos a la ciudadanía en el valor social de la solidaridad y pusimos en el foco de nuestras acciones a nuestros usuarios y familiares.

También nos hemos encontrado con ciertos obstáculos que han cambiado nuestro rumbo. Uno de ellos es la controvertida reforma educativa que se debate en el Congreso y que afecta directamente a nuestros alumnos con discapacidad. Mis años de experiencia en el sector me permiten posicionarme claramente hacia la convivencia de los dos modelos pero destacando que las víctimas del cierre de los colegios de educación especial será una generación completa de personas con discapacidad a las que se les privará de recibir una educación ajustada a sus condiciones, tiempos, necesidades que condicionará, sin duda alguna, su vida futura. Tras permanecer en colegios ordinarios, pasarán de forma mayoritaria a centros y servicios para personas con discapacidad, con altos niveles de frustración, ansiedad y una autoestima muy dañada.

Los alumnos con discapacidad requieren de más opciones de escolarización, menos rigidez administrativa e institucional y movilidad entre estas opciones así como un incremento de recursos generales en todas las modalidades educativas.

La crisis sanitaria originada por el Covid-19, nos ha hecho tener que adaptarnos y cambiar muchos de nuestros hábitos cotidianos. Durante estos meses de confinamiento hemos tenido que cambiar nuestro enfoque de atención para reducir los posibles malestares ocasionados durante esta situación excepcional, centrándonos especialmente en potenciar y sostener el bienestar personal, así como el fortalecimiento y reconstrucción de nuestros vínculos y relaciones afectivas, desde el acompañamiento, el cuidado y el autocuidado de nuestras familias, poniendo especial atención en seguir buscando formas para mantener y generar redes de apoyo y relaciones satisfactorias con nuestros usuarios y familiares. Hemos hecho hincapié también en la importancia de la tecnología para dar continuidad a nuestras atenciones intentando poner remedio a la brecha digital que hemos visto que sigue existiendo.

Sólo pido que el futuro nos de mucha salud para seguir afrontando los nuevo retos que nos deparará nuestro horizonte.

Un abrazo virtual a tod@s.

aenilce fundación

Historia

La Fundación AENILCE, entidad benéfica y sin ánimo de lucro, se fundó en el año 2012 para dar una mayor proyección y envergadura al desarrollo de los fines y actividades de la Asociación del mismo nombre que desde el año 1986 ha venido realizando una labor en la atención, habilitación y educación de niños con lesión cerebral.

Dña. María Jesús Cortés y D. José Luis Rivas co-fundadores de la Asociación AENILCE y patronos fundadores de la Fundación AENILCE llevan más de 40 años de experiencia en la atención integral a afectados por una lesión cerebral. En la actualidad, sus hijos Almudena y David, son Co-directores del Centro educativo de la Fundación AENILCE.

Desde el año 2015, Fundación AENILCE es entidad miembro de ASPACE Madrid que integra a las organizaciones que representan y asisten a las personas con parálisis cerebral y trastornos afines en la Comunidad de Madrid.

La Fundación AENILCE, desde el año 2018, es una ONG sometida a un procedimiento de compliance creando su propio cuerpo normativo interno para la prevención del riesgo de naturaleza no financiera.

Equipo de trabajo

Nuestras actuaciones se han hecho realidad gracias al esfuerzo de este EQUIPO.

nº de personas/puesto

PSICÓLOGO	1
DIRECTORES	1,5
RUTA ESCOLAR ADAPTADA	4
ATENCIÓN PERSONALIZADA	3
VOLUNTARIADO Y PRÁCTICAS	8
PROFESORADO	8
ADMON. Y Sº GENERALES	6
LOGOPEDAS/DUE	2,5
FISIOTERAPEUTAS	3

Colaboraciones

Es muy difícil resumir a todos los agentes que hacen posible este proyecto año tras año: amigos y socios de la Fundación, voluntarios y entidades colaboradores y un sin fin de personas que apuestan siempre por nuestra causa. Para este año 2019, destacamos especialmente las siguientes colaboraciones, aunque debemos recordar que son las FAMILIAS de nuestros alumnos las que más nos aportan al confiar en nuestro proyecto un curso tras otro.

1 millón de veces gracias

aenilce fundación

Datos económicos

Desglose ingresos obtenidos

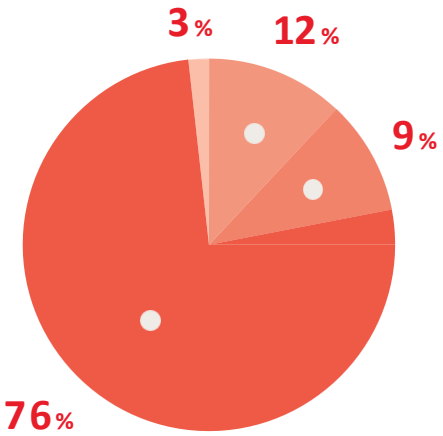

- Subvenciones del sector público - 855.105€
- Prestaciones de servicios - 101.176€
- Aportaciones privadas - 139.364€
- Otros ingresos - 28.667€

Desglose gastos de la actividad

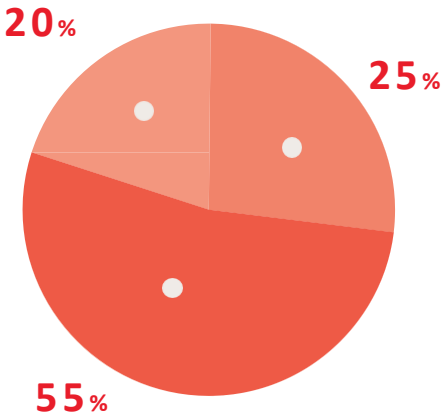

- Gastos de personal - 630.574€
- Aprovisionamientos - 284.357€
- Otros gastos de actividad - 235.801€

aenilce fundación

Datos económicos

Desglose recursos empleados

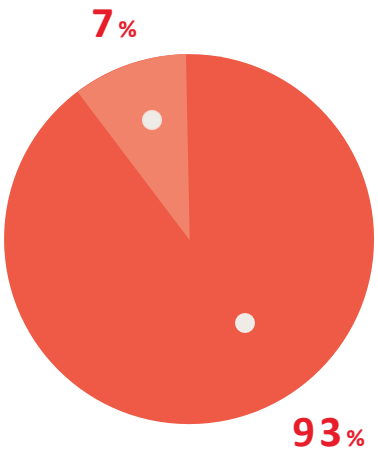

- Gastos de la actividad - 1.150.732€
- Inversiones en inmovilizado - 91.124€

Ingresos obtenidos vs. recursos empleados

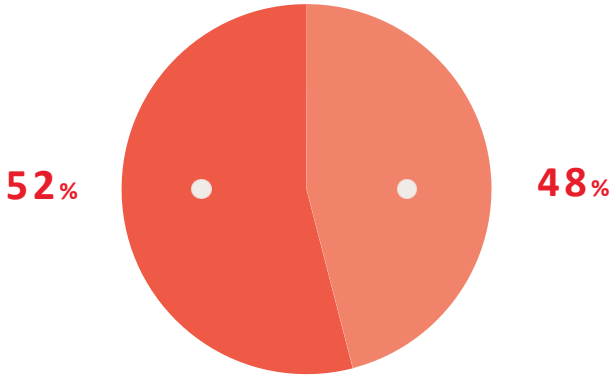

- Recursos empleados - 1.241.856€
- Ingresos obtenidos - 1.124.312€

aenilce fundación

Centro de educación especial

	Datos CEE Aenilce	
	Infantil	**E.B.O**
Nº alumnos total	13	23
Nº unidades	2	4
Perfil alumno	PCI	PCI/Retraso madurativo
Edades	2-6 años	6-18 años

Centro de educación especial

Actuaciones rehabilitación 2019	Número de actuaciones
Fisioterapia	993
Psicología	1.132

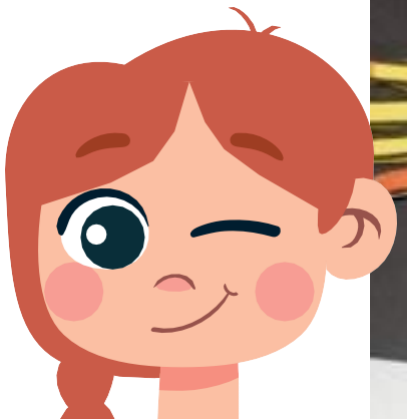

Otras actuaciones

Paralelamente a las actividades principales, durante el año 2019 también hemos realizado estas actuaciones de naturaleza muy diversa.

Puertas inclusivas **4**

Voluntariado **10**

Orientación socio-laboral **8**

Campamento urbano **20**

Formación **3**

RR. Académicas convenio prácticas **●**

Otras actuaciones

Campamento urbano 2019

Desde el 24 de junio al 12 de Julio de 2019, se desarrolló en la sede de la Fundación AENILCE el campamento urbano 2019. Participaron un total de 20 alumnos discapacitados. Las actividades programadas consistieron desde los propios tratamientos y programas educativos hasta actuaciones de entretenimiento adaptado con frecuentes salidas y visitas a lugares de interés.

El proyecto fue encaminado a aportar a los usuarios experiencias de ocio adaptado y por otro conciliar la vida familiar de los padres de los afectados.

Finalmente el proyecto fue inclusivo con otros niños sin discapacidad

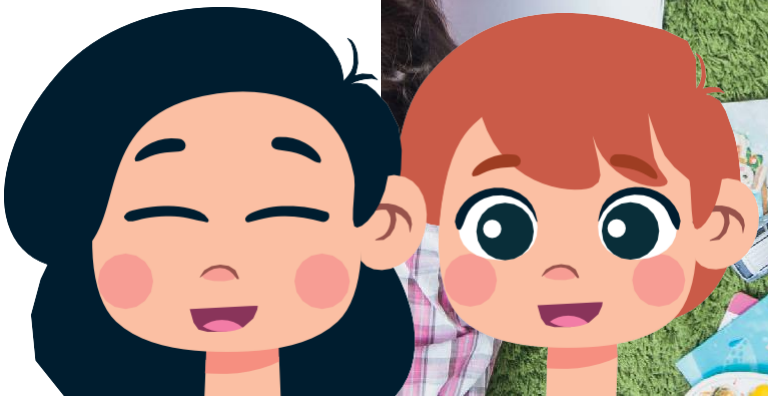

Otras actuaciones

Escuela de padres

Durante el año 2019, se proyectaron 3 jornadas formativas. En primer lugar, se ha ofrecido a los padres de hijos con discapacidad asesoramiento gratuito sobre higiene control-postural. También hemos desarrollado un curso monográfico para formar a voluntarios de ASPACE Madrid.

Igualmente hemos colaborado con la Asociación Madrileña de Epilepsia que ofreció a padres y afectados asesoramientos sobre esta patología.

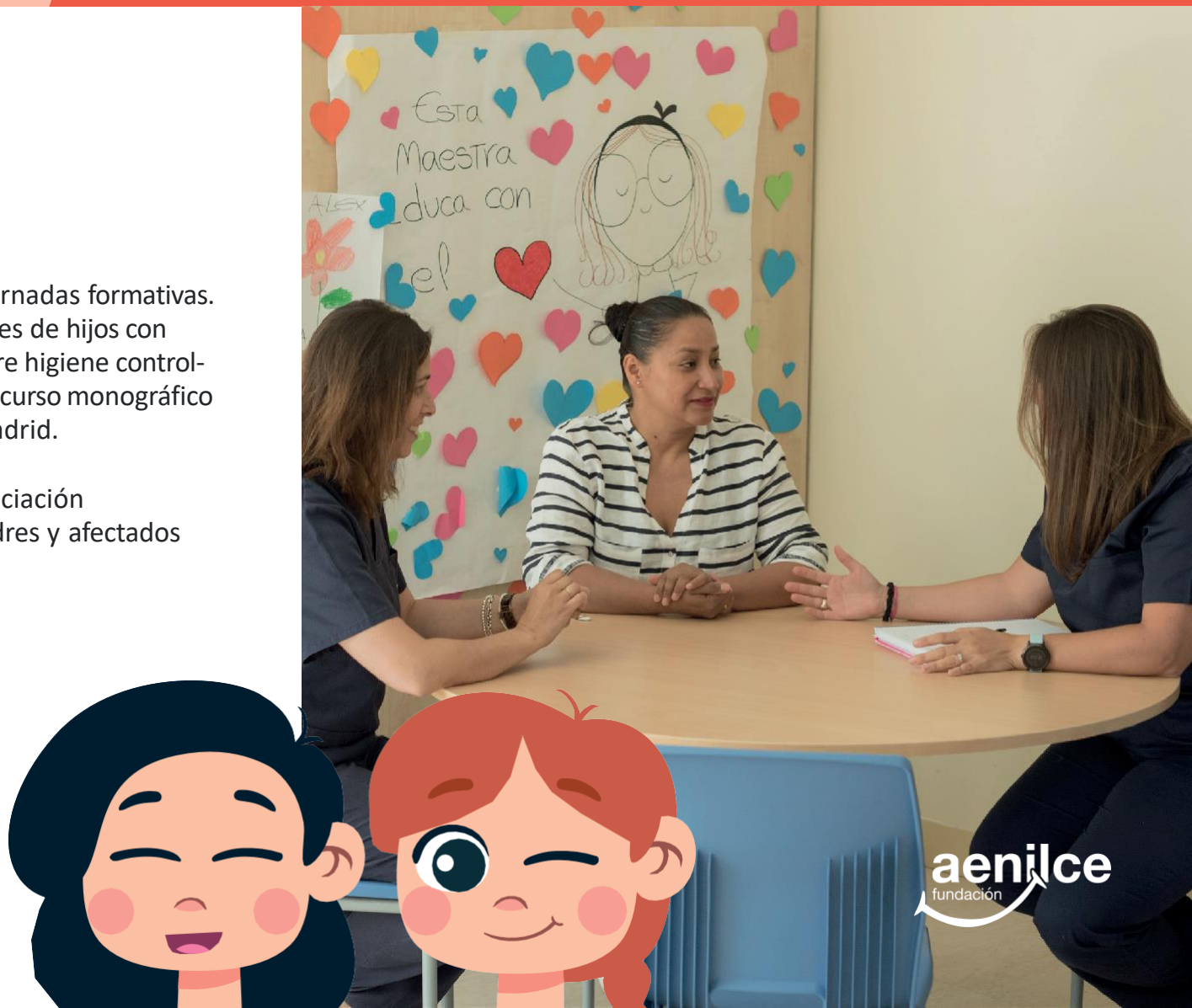

Otras actuaciones

Relaciones académicas

Hemos mantenido relaciones académicas con la Facultad de Magisterio de la Universidad Complutense de Madrid y la Universidad Francisco de Vitoria. Así mismo, hemos proseguido con la colaboración con la Universidad La Salle adscrita a la Universidad Autónoma de Madrid.

Hemos compartido formación con ASPACE Madrid y la Clínica Manso de Gijón (Asturias) para intercambiar y avanzar en el conocimiento sobre la neurociencia aplicada a la discapacidad. Durante el año 2019 han realizado prácticas en el Centro AENILCE un total de 37 alumnos.

Otras actuaciones

Orientación socio-laboral

Como en años anteriores, hemos seguido ofertando un programa formativo para el empleo con apoyo. Hemos trabajado para que 8 usuarios con lesión cerebral tengan más opciones en un futuro de insertarse socio-laboralmente.

El programa formativo se culminó con una exposición de arte inclusivo realizada en el Centro Cultural Antonio Machado (Ayuntamiento de Madrid).

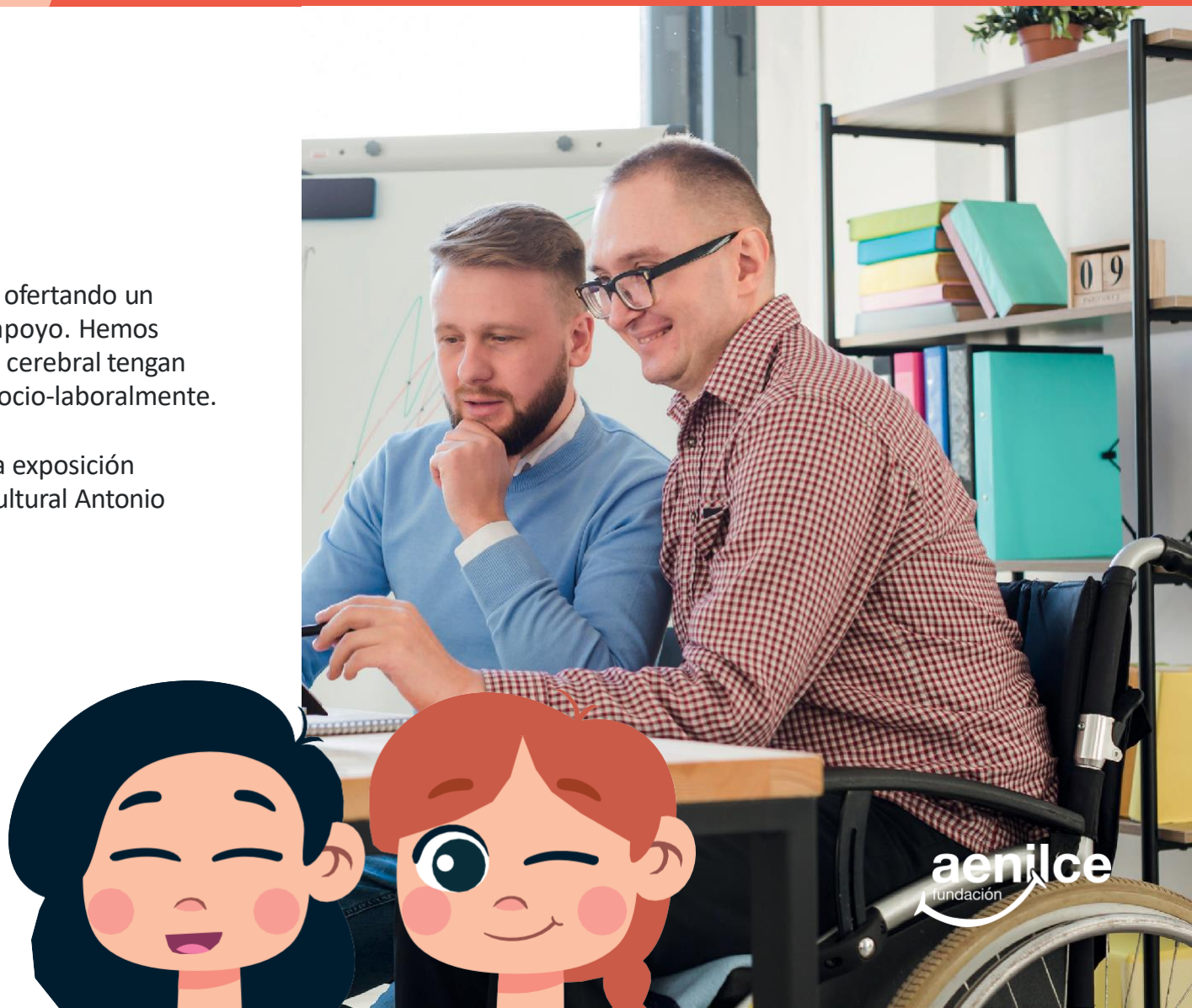

Otras actuaciones

Campamento urbano 2019

Durante el año 2019 hemos contado con la participación de 10 personas voluntarias. El voluntariado realizado durante este año ha ido dirigido a consolidar los recursos humanos con los que cuenta el centro de la Fundación AENILCE.

Del total de los voluntarios, 6 de ellos han participado exclusivamente en actividades del proyecto de Funcionaterapia, basado en aplicación de terapias en régimen de media pensión durante el periodo de verano.

El resto de los voluntarios han participado de manera general en todas las actividades programadas por la Fundación Aenilce, desde el centro de rehabilitación hasta las actividades complementarias de formación socio-laboral, ocio y tiempo libre.

De igual modo, y de manera eventual, hemos contado con la participación de algunos programas de voluntariado corporativo (pro-bono) que nos han dedicado un día entero a ayudarnos en las tareas de gestión y control administrativo.

¡queremos daros las gracias a cada uno de vosotros!

aenilce fundación

Otras actuaciones

Jornadas inclusivas

A lo largo del año 2019, hemos organizado varias jornadas de convivencia con diversos agentes sociales de nuestro distrito.

- Hemos diseñado jornadas de inclusión educativa consistentes en la visita y participación de alumnos escolarizados en centros escolares ordinarios. El fin de estas jornadas fue la convivencia de menores con y sin discapacidad, así como concienciar a la comunidad educativa de que los menores con necesidades especiales tienen también sus propias capacidades. En concreto, tuvimos cuatro encuentros inclusivos con el Colegio Cabrini, Colegio Mater Inmaculata y el Colegio Nuevo Equipo.

- El pasado 2 de octubre de 2019 con motivo del día internacional de la Parálisis Cerebral Infantil participamos en el evento de difusión realizado por ASPACE MADRID.

- En el mes de diciembre de 2019, hicimos diversos mercadillos solidarios donde participaron lo alumnos del Colegio educación especial AENILCE.

aenilce fundación

GRACIAS

info@fundacionaenilce.org
Calle de Dionisio Inca Yupanqui, 41 - 28043 Madrid
+34 91 404 77 70

aenilce
fundación