Fundación AENILCE para la atención, habilitación y educación de niños con lesión cerebral

MEMORIA 2021

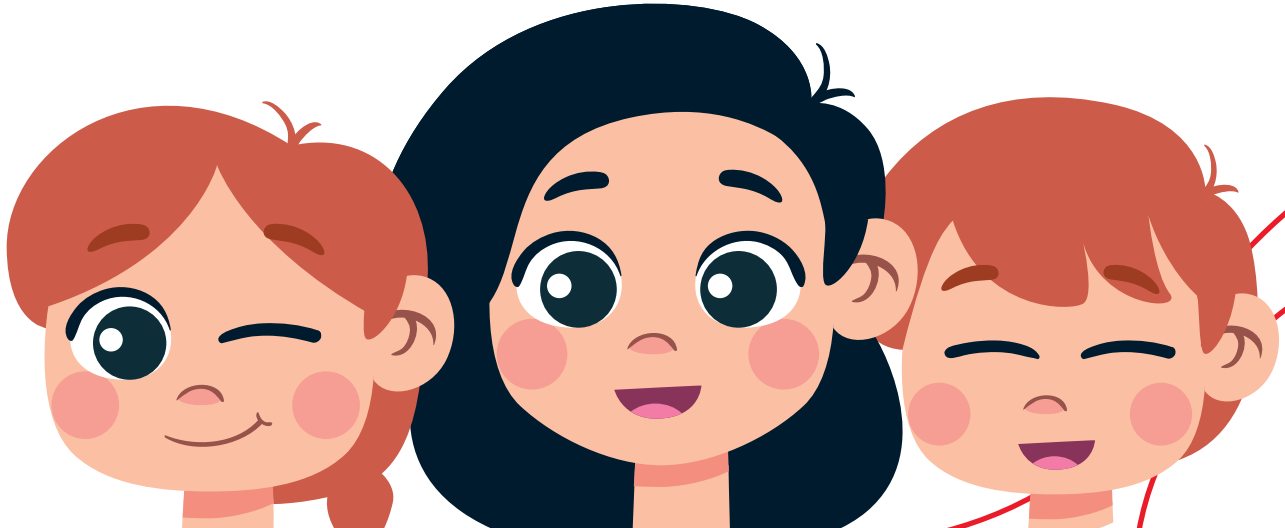

aenilce
fundación

ÍNDICE

Carta de la presidenta
Historia
Equipo de trabajo
Colaboraciones
Datos económicos 2021
Centro educación especial
Centro de rehabilitación
Otras actuaciones

aenilce
fundación

Carta de la presidenta

Queridos amigas y amigos de la Fundación AENILCE: Cerramos otro año más. Muy orgullosa del equipo de trabajo que integra la Fundación AENILCE. El mejor activo que puede tener una organización social es su equipo de trabajo. A pesar de las dificultades de todos estos años originadas por la pandemia sanitaria, el maravilloso equipo humano del Centro de la Fundación AENILCE ha dado lo mejor de sí mismo para salvaguardar a toda costa el fin primordial de esta fundación, la atención personalizada a nuestros usuarios y el apoyo psicosocial a sus familias.

En nuestra memoria siempre ha estado el año 2020 pero simplemente por el hecho de haberlo superado. Organizaciones como la nuestra destacan por una alta destreza en resiliencia. Nuestra historia de aprendizaje nos ha permitido sobreponernos ante la adversidad. Este año 2021 fue otro ejemplo de haber podido salir adelante a pesar de que no vivíamos un contexto fácil.

Una de los aspectos a destacar durante este año 2021 es que prácticamente hemos reanudado todas las actividades presenciales y programas de atención directa a nuestros usuarios. Las actividades de salidas al Centro se han retomado, acudiendo nuestros alumnos del Centro de Educación Especial AENILCE a beneficiarse de la piscina. También hemos recibido a nuestros voluntarios y estudiantes de prácticas para seguir intercambiando experiencias y seguir creciendo profesionalmente. En definitiva, se ha conseguido una gran ayuda a las familias de nuestros usuarios que tanto han tenido que soportar durante el confinamiento general que vivimos en el año 2020.

Otra reflexión que me gustaría destacar es que los datos de las actividades del Centro hablan de que el año 2021 fue un tránsito a la normalidad. El colegio de educación especial AENILCE ha escolarizado a un promedio de 36 alumnos con necesidades educativas especiales. Han recibido 3.800 sesiones de terapias especializadas, 6.400 sesiones de educación especial, así como más de 12.000 atenciones y cuidados especializados para su autonomía personal. En las actividades complementarias de transporte adaptado y comedor escolar, se han registrado más de 6.400 servicios.

En el otro bloque de actividades, la de tratamientos ambulatorios que se realizan en nuestra Fundación, se han beneficiado de un total de 1.274 horas de fisioterapia y 1.082 de psicología. Además, se ha continuado con el programa de empleo para jóvenes con discapacidad con perfil de empleabilidad, donde se presta orientación y formación a la vida laboral a adultos con discapacidad para establecer pautas orientativas en la búsqueda de un futuro empleo.

Por iniciativa propia, los jóvenes han creado una publicación digital (Happy Hour) compuesta por entrevistas, reportajes y todo tipo de contenido en diferentes plataformas: revista impresa, canal de youtube y otras redes sociales. Este proyecto les permite desarrollar su faceta laboral acercándose al mundo profesional. La revista ha servido para que grandes profesionales, personas influyentes del mundo de la música, el cine y la televisión, y cómo no, gran variedad de empresas, les concedan entrevistas e intercambien sus experiencias. Es evidente que todo esto no hubiera sido posible sin el apoyo condicional que nos conceden las familias de nuestros usuarios, nuestros patrocinadores y sponsors y un sinfín de amigos y socios-colaboradores que “empujan” hacia delante este proyecto. A todos ellos, gracias una vez más.

Un abrazo.

aenilce fundación

Historia

La Fundación AENILCE, entidad benéfica y sin ánimo de lucro, se fundó en el año 2012 para dar una mayor proyección y envergadura al desarrollo de los fines y actividades de la Asociación del mismo nombre que desde el año 1986 ha venido realizando una labor en la atención, habilitación y educación de niños con lesión cerebral.

Dña. María Jesús Cortés y D. José Luis Rivas co-fundadores de la Asociación AENILCE y patronos fundadores de la Fundación AENILCE llevan más de 40 años de experiencia en la atención integral a afectados por una lesión cerebral. En la actualidad, sus hijos Almudena y David, son Co-directores del Centro educativo de la Fundación AENILCE.

Desde el año 2015, Fundación AENILCE es entidad miembro de ASPACE Madrid que integra a las organizaciones que representan y asisten a las personas con parálisis cerebral y trastornos afines en la Comunidad de Madrid. Actualmente forma parte de su Junta Directiva.

La Fundación AENILCE, desde el año 2018, es una ONG sometida a un procedimiento de compliance creando su propio cuerpo normativo interno para la prevención del riesgo de naturaleza no financiera.

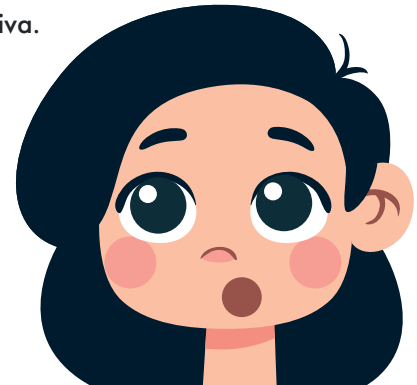

Equipo de trabajo

Nuestras actuaciones se han hecho realidad gracias al esfuerzo de este EQUIPO.

nº de personas/puesto

- PSICÓLOGO: 1
- DIRECTORES: 1,5
- RUTA ESCOLAR ADAPTADA: 6
- ATENCIÓN PERSONALIZADA: 4
- VOLUNTARIADO Y PRÁCTICAS: 2
- PROFESORADO: 8
- ADMON. Y Sº GENERALES: 5
- LOGOPEDAS/DUE: 3
- FISIOTERAPEUTAS: 5

Colaboraciones

Es muy difícil resumir a todos los agentes que hacen posible este proyecto año tras año: amigos y socios de la Fundación, voluntarios y entidades colaboradores y un sin fin de personas que apuestan siempre por nuestra causa. Para este año 2021, destacamos especialmente las siguientes colaboraciones, aunque debemos recordar que son las FAMILIAS de nuestros alumnos las que más nos aportan al confiar en nuestro proyecto un año tras otro.

1 millón de veces gracias

#Va por Santi#

aenilce fundación

Datos económicos

Desglose ingresos obtenidos

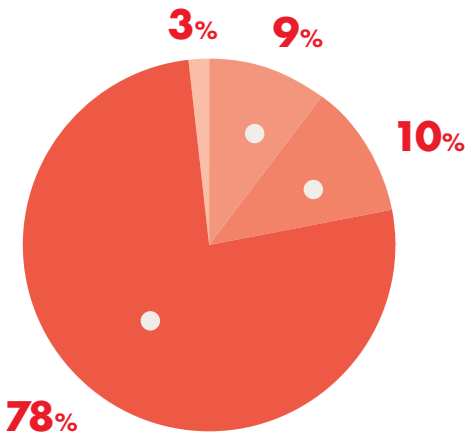

- Subvenciones del sector público - 991.010€
- Prestaciones de servicios - 132.064€
- Aportaciones privadas - 111.363€
- Otros ingresos - 38.350€

Desglose gastos de la actividad

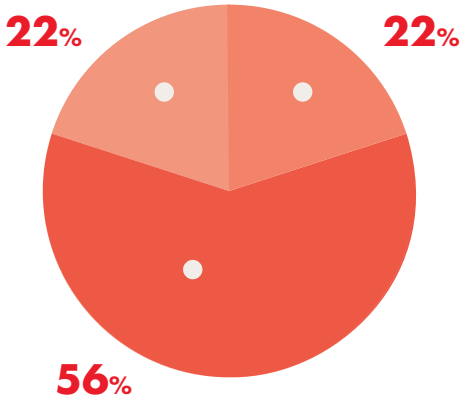

- Gastos de personal – 679.736€
- Aprovisionamientos - 266.297€
- Otros gastos de actividad - 270.303€

aenilce fundación

Datos económicos

Desglose recursos empleados

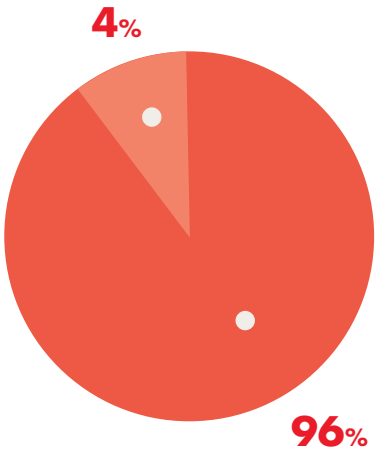

- Gastos de la actividad - 1.216.336€
- Inversiones en inmovilizado - 46.675€

Ingresos obtenidos vs. recursos empleados

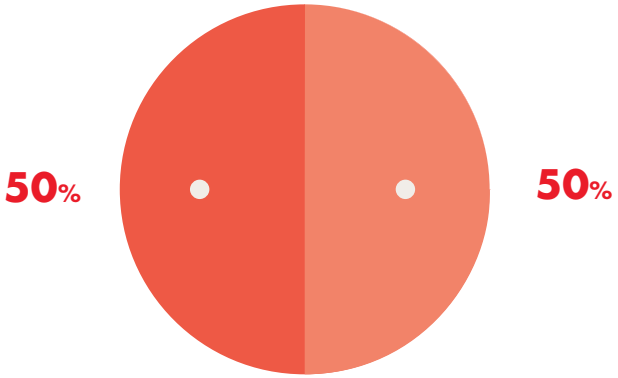

- Recursos empleados - 1.272.786€
- Ingresos obtenidos - 1.263.011€

aenilce fundación

Centro de educación especial

Año 2021	Datos CEE Aenilce	
	Infantil	E.B.O
Nº alumnos total	12	24
Nº unidades	2	5
Perfil alumno	PCI	PCI/Retraso madurativo
Edades	2-6 años	6-19 años

Centro de Rehabilitación

Actuaciones rehabilitación 2021	Número de actuaciones
Fisioterapia	1.274
Psicología	1.082

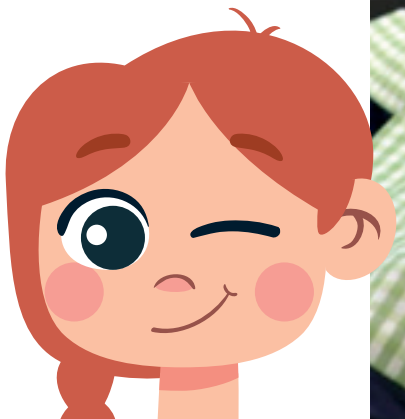

Otras actuaciones

Paralelamente a las actividades principales, durante el año 2021 también hemos realizado estas actuaciones de naturaleza muy diversa.

Puertas inclusivas **0**

Voluntariado **3**

Orientación socio-laboral **7**

Campamento terapias **22**

Formación **3**

Otras actuaciones

Campamento Terapeútico 2021

Desde el 22 de junio al 24 de Julio de 2021, se desarrolló en la sede de la Fundación AENILCE el campamento intensivo de terapias. Participaron un total de 22 alumnos discapacitados.

Todas las actividades se adaptaron a los protocolos de actuación que nos marcaron las autoridades sanitarias para el Covid-19.

El Proyecto fue directamente encaminado a aminorar la notable pérdida de las capacidades funcionales que se produjeron durante la pandemia secundaria a la Covid-19.

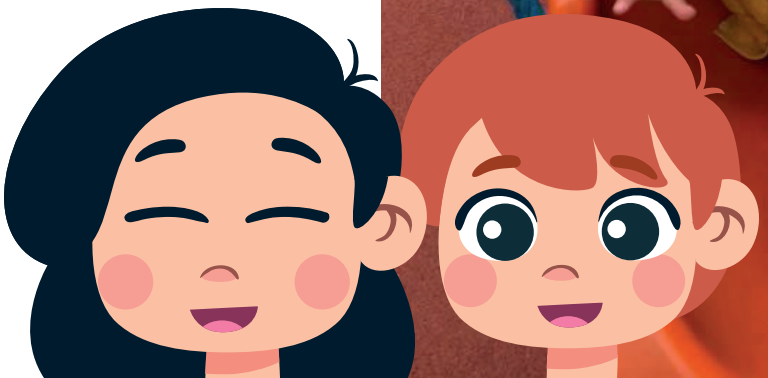

Otras actuaciones

Escuela de padres

Durante el año 2021, estaban programadas varias sesiones de trabajo con los familiares. Se han realizado talleres de elaboración de materiales para la venta en mercadillos solidarios.

Del mismo modo, hemos realizado un mercadillo Navideño con la venta de productos solidarios realizados por nuestros alumnos y hemos preparado eventos solidarios y el calendario solidario 2021.

Otras actuaciones

Relaciones académicas

Hemos mantenido relaciones académicas con la Facultad de Magisterio de la Universidad Complutense de Madrid y la Universidad Francisco de Vitoria. Así mismo, hemos proseguido con la colaboración con la Universidad La Salle adscrita a la Universidad Autónoma de Madrid.

Otras actuaciones

Orientación socio-laboral

Como en años anteriores, hemos seguido ofertando un programa formativo para el empleo con apoyo. Hemos trabajado para que 7 usuarios con lesión cerebral tengan más opciones en un futuro de insertarse socio-laboralmente. Del grupo de trabajo de este proyecto socio-laboral ha surgido el lanzamiento de la revista Happy-hour que es elaborada íntegramente por estos jóvenes como herramienta preparatoria para incluirse en mundo futuro próximo en el mercado laboral.

Otras actuaciones

Nuevos Proyectos interactivas

A lo largo del año 2021, hemos participado en distintos foros relacionados con la educación especial y las terapias especializadas en la parálisis cerebral.

aenilce fundación

GRACIAS

info@fundacionaenilce.org
Calle de Dionisio Inca Yupanqui, 41 - 28043 Madrid
+34 91 404 77 70

aenilce
fundación